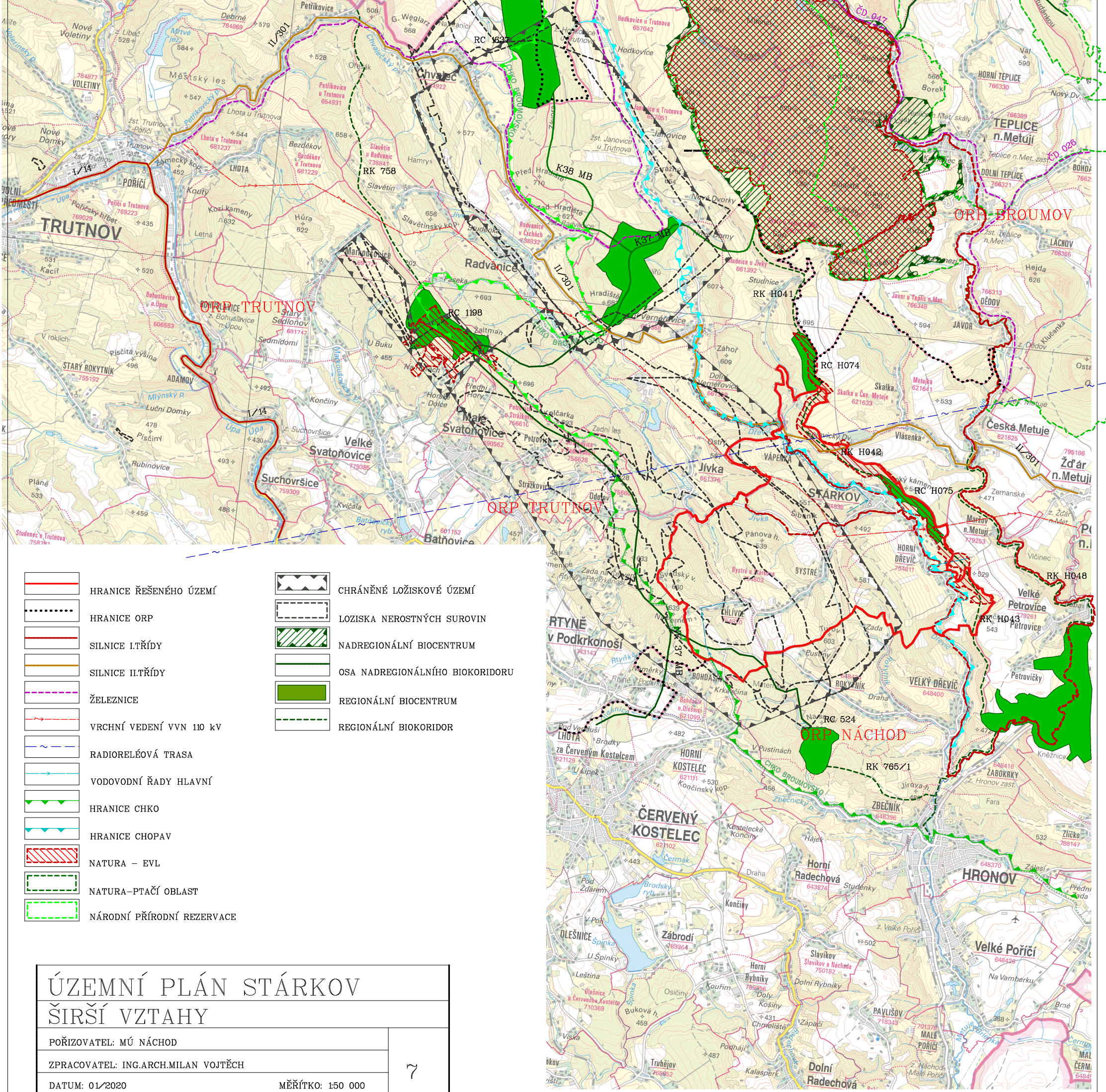

TRUTNOV
ORP TRUTNOV
ORP BROUMOV
ORP NÁCHOD
ORP TRUTNOV
RC 1637
RC 1198
RC 758
RC H041
RC H074
RK H042
RC H075
RK H048
RK H043
RC 524
RK 765/1
K38 MB
K37 MB
K37 MB
CHKO BROUMOVSKO
CHKO BROUMOVSKO
II/301
II/301
II/301
I/14
I/14
ČD 047
ČD 026
Chvalec
Radvanice
Velké Svatoňovice
Malé Svatoňovice
Suchovršice
Batňovice
Jívka
STÁRKOV
TEPLICE n.Metují
Česká Metuje
Žďár n.Metují
HRONOV
ČERVENÝ KOSTELEC
RTYNĚ v Podkrkonoší
Velké Poříčí
Velké Petrovice
Malé Poříčí
Dolní Radechová
Horní Radechová
VELKÝ ŘEHEČÍ
HORNÍ DŘEVÍČ
VELKÝ DŘEVÍČ
ZBEČNÍK
ŽABOKRKY
HORNÍ KOSTELEC
LHOTA za Červeným Kostelcem
OLEŠNICE
BOHDAŠÍN
POŘÍČÍ
LHOTA
VOLETINY
STARÝ ROKYTNÍK
ADAMOV
HORNÍ TEPLICE
DOLNÍ TEPLICE
LACHOV
DĚDOV
JAVOR
BYSTRÉ
CHLÍVCE
PAVLIŠOV
MALÉ POŘÍČÍ
Petříkovice
Hodkovice
Janovice
Studnice
Vernéřovice
Markoušovice
Bohuslavice n.Úpou
Petříkovice u Trutnova
Hodkovice u Trutnova
Janovice u Trutnova
Studnice u Jívky
Radvanice v Čechách
Lhota u Trutnova
Bezděkov u Trutnova
Slavětín u Radvanic
Javor u Teplic n.Met.
Teplice n.Met. zast.
Teplice n.Met. skály
Skalka u Čes. Metuje
Petrovice u Stárkova
Jívka u Stárkova
Slavíkov u Náchoda
Bohdašín n.Olešnicí
Olešnice u Červeného Kostelce
Velké Petrovice
Malé Poříčí
Horní Dřevíč
Velký Dřevíč
Horní Radechová
Dolní Radechová
Petříkovický p.
Chvalečský p.
Mlýnský p.
Markoušovský p.
Broumovský hřeben
Kozí kameny
Poříčský hřbet
Pisčitá výšina
Rubínovice
Pisčiny
Pláně
Kačír
Kouty
Letná
Měšťský les
Nové Voletiny
Nové Domky
Zámecký kop.
Slavětínský kop.
Končiny
Končinský kop.
Kostelecké Končiny
Hájek
Čermák
Zábrodí
Horní Rybníky
Dolní Rybníky
Kouřim
Osičiny
Leština
Viska
Podhájí
Kalasperk
Trubějov
Zadní les
Petrovka
Kvičala
Batňovický ryb.
Brodský ryb.
Rybník
Zámecký kop.
Hradiště
Na Hradišti
Před Hradištěm
Hamry
Faseka
U Buku
Sedmidomí
Staré Sedlonov
Nové Sedlonov
Horské Dolce
Přední Hory
Petrovka u Stárkova
Kalčarka
Ostrý
Vápenka
Jívka
Strážkovice
Udolí
Pánova h.
Šibenik
Zadní Lesy
Zadní les
Na Vamberku
Na Vrchách
Na Černém
Na Nivách
Na Kopci
Na Kamenci
Na Kamenném
Na Kamenném vrchu
Na Kamenné
Na Kamenném vrchu
Na Kamenném
Na Kamenném vrchu
Na Kamenném
Na Kamenném vrchu
Na Kamenném